

The background is a light blue gradient. It features several solid-colored circles of varying sizes scattered across the frame. The colors of the circles include dark blue, bright blue, green, and off-white. The circles are positioned at various points, some near the corners and others more centrally located, creating a playful, abstract pattern.

mitz

live



Mitz is live  
focus op uitrol en doorontwikkeling

1

Mitz is live

MijnMitz.nl

2

3

Uitrol

Ontwikkeling

4



# Toestemmingsvoorziening



Mitz is een gemeenschappelijke voorziening waarmee burgers zelf online toestemmingskeuzes kunnen beheren voor het uitwisselen van medische gegevens tussen zorgaanbieders

# Mitz is live



MijnMitz.nl



Mitz Afsprakenstelsel



Stichting GVvZ



Mitz Service & Beheer

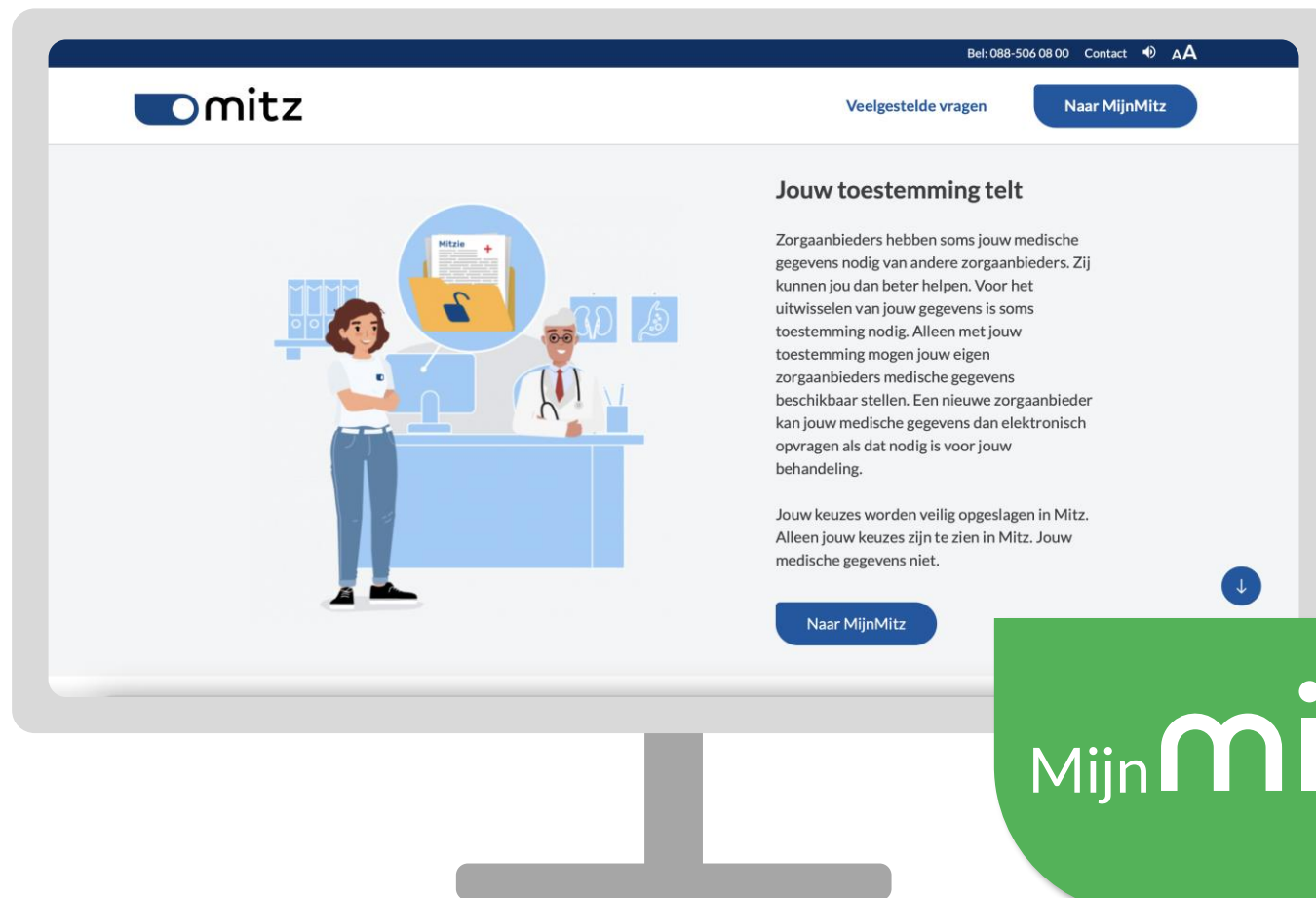

# Mitz Afsprakenstelsel



Het Mitz Afsprakenstelsel beschrijft waar partijen aan moeten voldoen om gebruik te kunnen maken van Mitz.

In het Mitz Afsprakenstelsel staan afspraken, eisen en procedures voor het veilig, betrouwbaar en verantwoord inzetten van Mitz.



# Stichting Gemeenschappelijke Voorzieningen voor Zorgcommunicatie



## Oprichting Stichting GVvZ

opdrachtgever en verwerkingsverantwoordelijk voor het toestemmingsregister

In wording: Gebruikersraad Mitz

# Mitz Service & Beheer



## Informatie- en servicelijnen:

burgers, zorgaanbieders en leveranciers

## Beheerorganisatie:

dagelijks beheer en doorontwikkeling

## Implementatieorganisatie:

begeleiding van partijen bij de ingebruikname

MijnMitz.nl

2

# Neem zelf een kijkje



Mijn **mitz**.nl



# Eerste zorgaanbieders richting livegang



in elke sector willen we aan de slag met een gecontroleerde livegang (GLG)

# Afspraken per sector

## huisartsen en huisartsenposten

### afspraken

- vergoedingsafspraken leveranciers in 2023
- NedXiS: 1 juli 2024 alle zorgaanbieders over

### Ambitie 2024

- 95% huisartsen aangesloten op LSP

## apotheken

### afspraken

- vergoedingsafspraken leveranciers in 2023
- NedXiS: 1 juli 2024 alle zorgaanbieders over

### Ambitie 2024

- 95% huisartsen aangesloten op LSP

## ziekenhuizen, medische centra en klinieken

### afspraken

- vergoedingsafspraken leveranciers SEH in 2023
- vergoedingsafspraken leveranciers ambulances in 2023

### Ambitie 2024

- 5-10% van de ziekenhuizen
- 75% van de ambulancediensten

# Afspraken per sector

## diagnostische centra / labs

### afspraken

- per zorgaanbieder

### Ambitie 2024

- 75% diagnostische centra

## geestelijke gezondheidszorg

### afspraken

- vergoedingsafspraken met alle leveranciers in 2023
- uitrol in 2024

### Ambitie 2024

- 25% van de GGZ-instellingen

## verpleging en verzorging

### afspraken

- PoC Nuts & Mitz

### Ambitie 2024

- enkele instellingen aansluiten



# Implementatiestrategie omvat drie lijnen

**Sector**

koepels

**Samenwerkingsorganisaties**

regionaal (RSO'S) en gebruikersverenigingen, enz.

**Individuele partijen**

individuele zorgaanbieder en/of softwareleverancier

Mitz-implementatieteam  
ondersteunt de sectoren

# In stappen naar Mitz – per sector verschillend

Zorgaanbieder & leverancier

Maatwerkaanpak per sector

activiteiten zoals:

- enthousiasmeren
- contracteren vergoedingsregeling
- ontwikkelen en accepteren
- impact beoordelen
- migratievoorbereiding
- communicatie
- gezamenlijk invullen rol koepel

# Mitz-toestemming.nl



Mitz-  
toestemming.nl

# MijnMitz-box voor zorgaanbieders

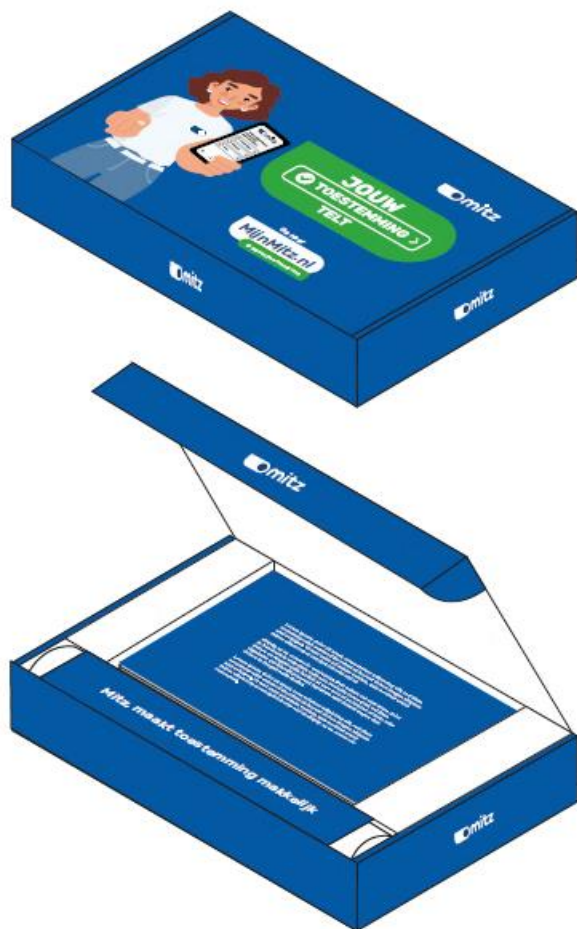

# Filmpjes

unboxingvideo

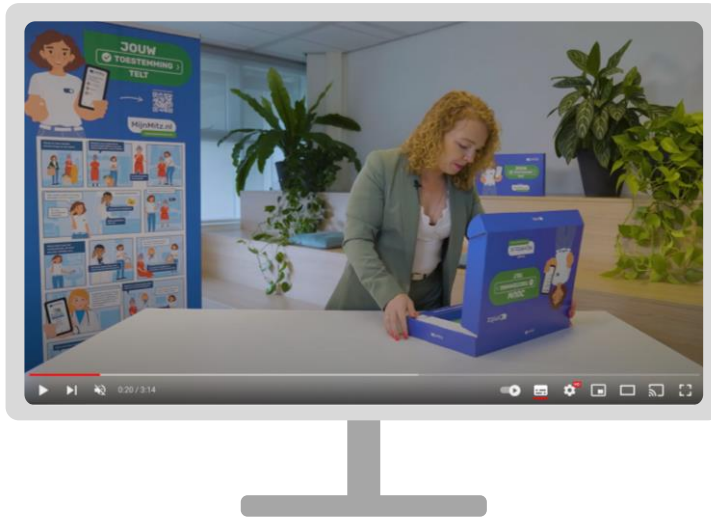

animatie voor patiënten



# Webinars per sector



VZVZ  
youtube

# Webshop

Alles is te vinden in onze Mitz-webshop

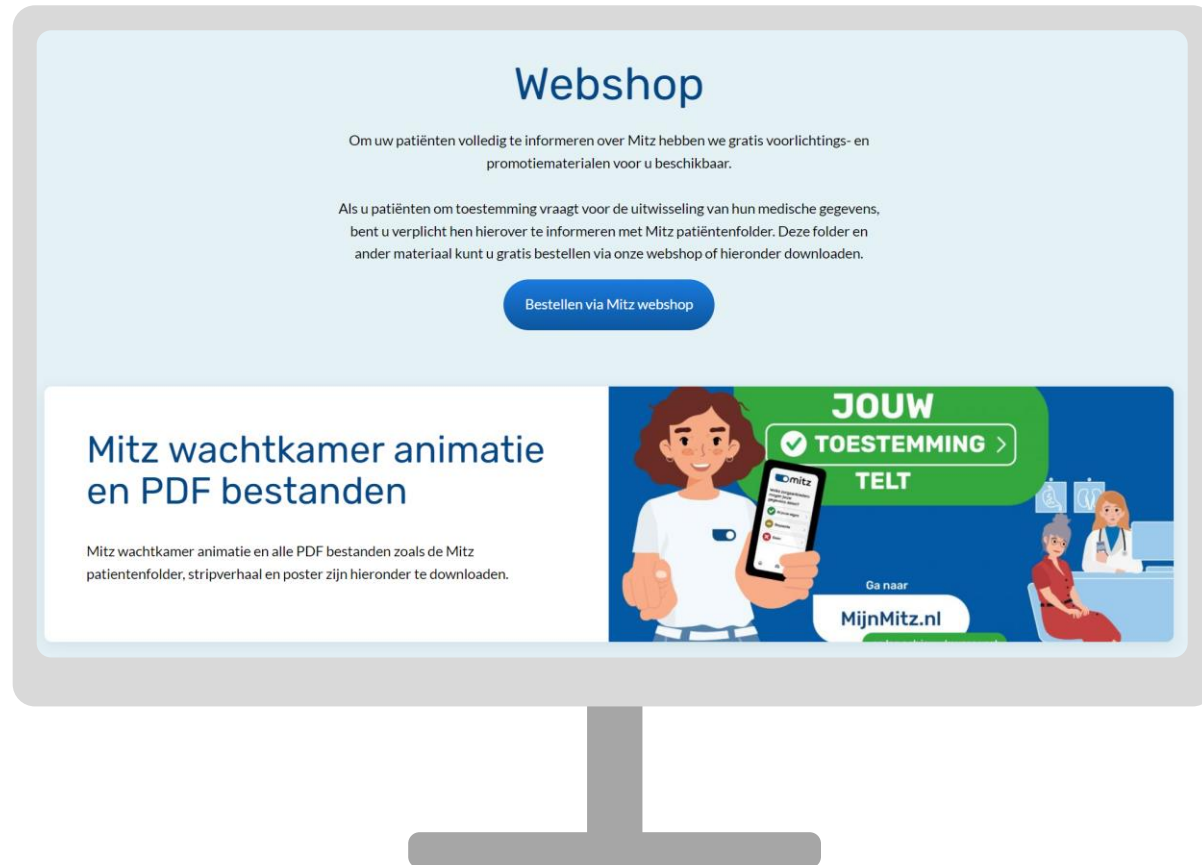

Mitz-toestemming.nl  
/webshop

Ontwikkeling

4



# Reguliere doorontwikkeling

## blijvend voldoen aan wet & regelgeving

- WEGIZ/WDO
- NEN-normen voor generieke functies
- Opt-out in acute zorg

## nieuwe functionaliteiten

- Engelstalige versie
- Verbeteren beheermogelijkheden van zorgaanbieders
- PoC Nuts & Mitz

## landelijke voorzieningen

- ToegangVerleningService (TVS)

toegankelijkheid van Mitz heeft continue aandacht (WCAG, taalniveau B1, Steffie-module, etc.)

# Grote ontwikkelingen



## lokalisatie

lokalisatiegegevens beschikbaar voor:

- zorgverlener-zorgverlener
- PGO's

oa. met MedMij



## secundair gebruik

zeggenschap/toestemming voor  
in aanvang retrospectief  
onderzoek

oa. Health-RI, RIVM



## over de grens

toestemming voor uitwisseling  
met zorgverleners in andere  
Europese landen

(voor Piezo, MyHealth@EU)

# Probeer het zelf!

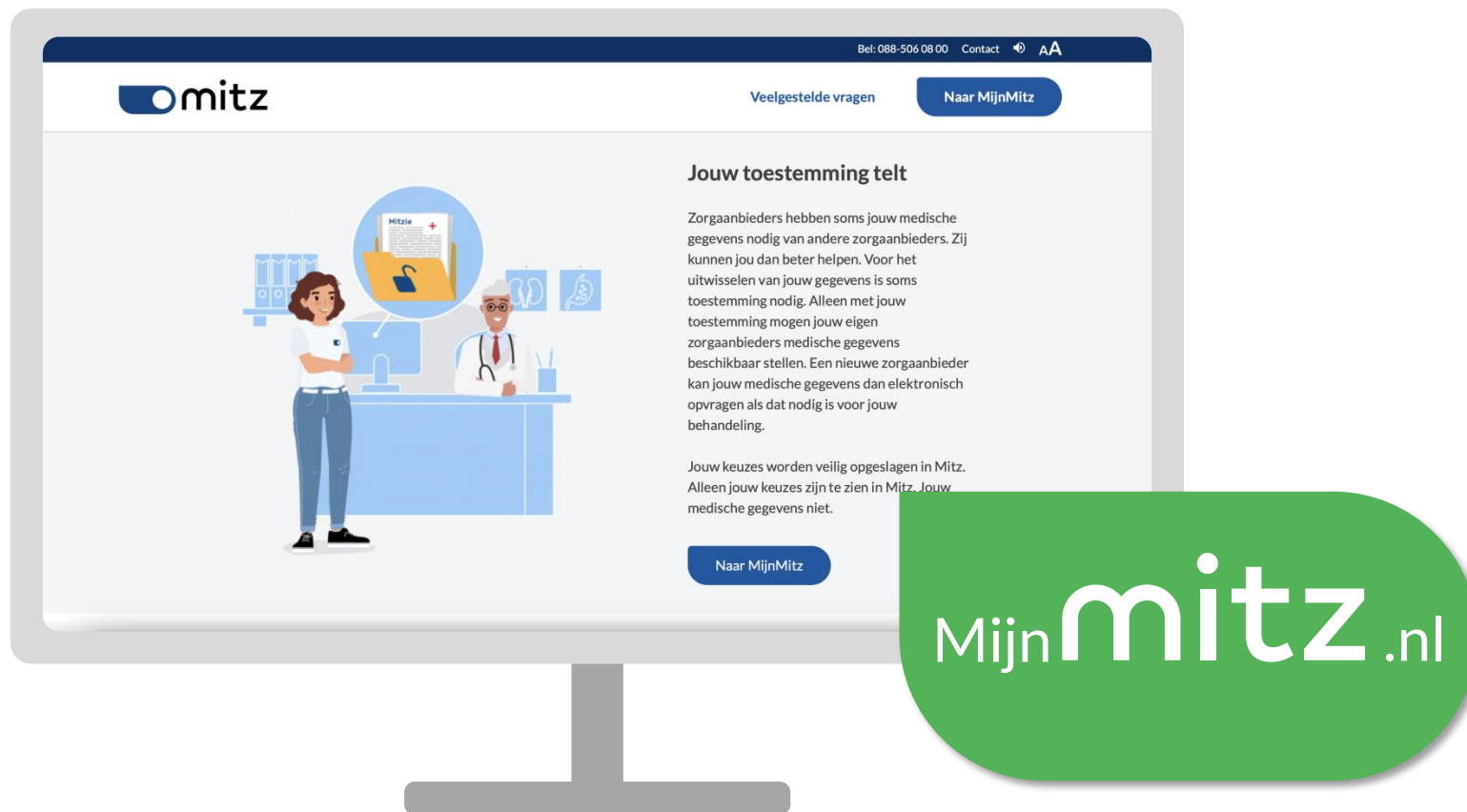



[mitz-toestemming.nl](https://mitz-toestemming.nl)